

Temperatura

- **Key points (FASE DE DESTETE):**

- No solo hay que precalentar la sala antes de lleguen los animales, sino que se debería de comprobar que ese precalentamiento es real
- ¡CUIDADO CON LAS MÁXIMAS Y LAS MÍNIMAS! Durante las primeras 3 semanas la temperatura debería oscilar entre 28 y 25°C (descendiendo cada semana).
- En salas donde se alojen los animales de menor peso y/o menor edad se recomienda incluso que la temperatura inicial sea de 30-32°C.

Temperatura



•Key points (CASO PRÁCTICO):

- A la entrada de los animales la temperatura oscila entre 25°C y 31°C. Se mantiene en el tiempo a lo largo de la estancia de los animales. La mayor parte del tiempo se encuentran en la zona de termoneutralidad
- La zona de termoneutralidad se considera
- Recomendación: al existir un periodo crítico que abarca desde la entrada de los animales hasta que comienzan a comer y a beber, se recomienda buscar una temperatura que alcance los 27-28°C durante estos primeros días para aumentar la temperatura mínima de entrada que se encuentra en torno a los 25°C.

Peso (kg)	Lechones/ corral	Tipo de suelo	Zona termoneutral (°C)
5	10	Hormigón	22-30
5	10	Rejilla metálica	20-29
5	10	Paja	16-26

Temperatura

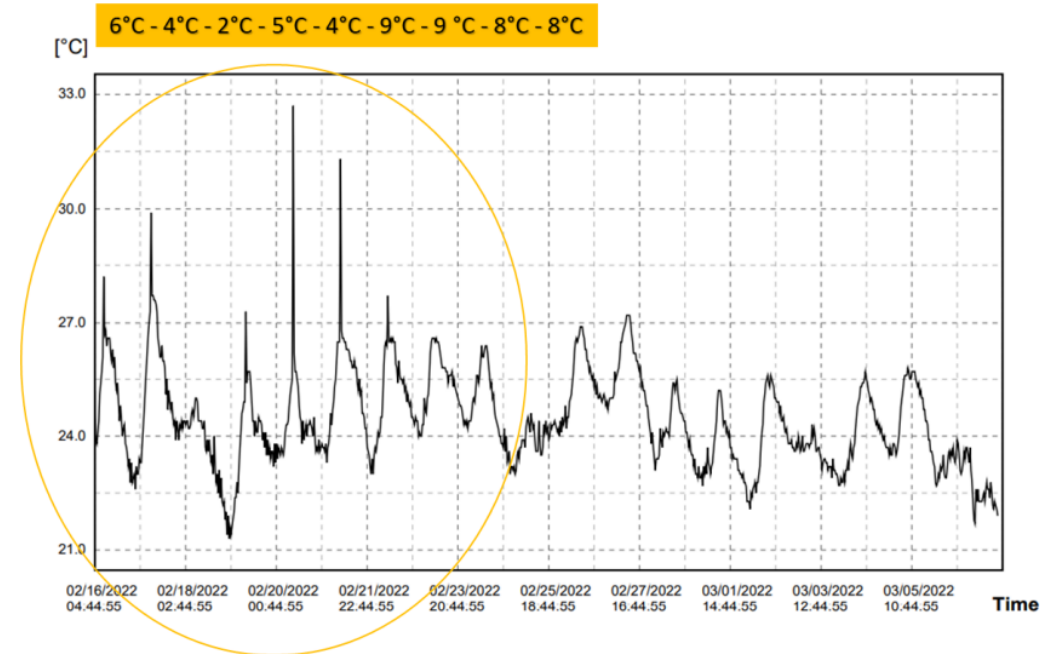

•Key points (CASO PRÁCTICO):

- Se observan oscilaciones importantes de temperatura (de 2°C a 9°C). Además, estas oscilaciones se dan durante los primeros días de posdestete. Las temperaturas mínimas son de 22°C y las máximas de 32°C.
- Los animales en varios momentos de la estancia están fuera de la zona de termoneutralidad
- Recomendación: Hay que evitar estas oscilaciones tan bruscas en estos primeros días posdestete. El precalentamiento de la sala al menos 12-24 horas antes de que lleguen los animales es importante para conseguir que alcancen la temperatura deseada y que esta no fluctúe tanto